FAÇADE

GUIDE
DE CHOIX

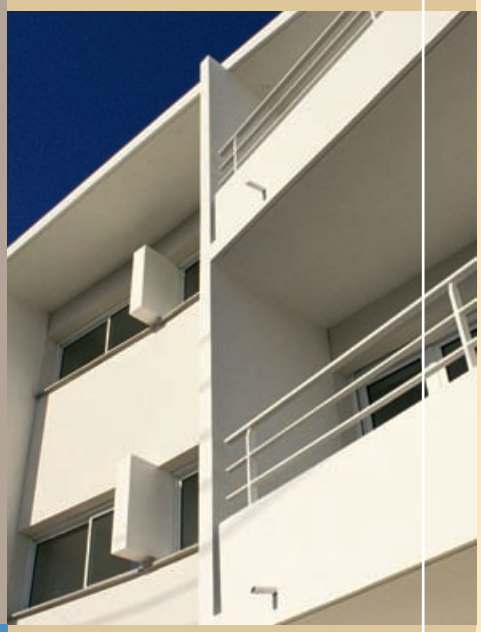

TOLLENS

Performance esthétique

La réussite d'une façade passe avant tout par la qualité des matériaux utilisés. C'est pourquoi, TOLLENS a mis tout son savoir-faire et sa technologie au service de la performance et de l'esthétisme, en vous proposant des solutions adaptées à vos besoins.

Choisir TOLLENS, c'est choisir une gamme claire, complète et compétitive, qui a fait ses preuves sur les chantiers. La norme AFNOR P 84-403 définit les classes de finition en façade, les produits sont repérés par leur fonction :

- **LES PEINTURES DÉCORATIVES TOLLENS (D1-D2-D3)**
- **SYSTÈMES D'IMPERMÉABILITÉ TOLLENS** pour toutes les classes de performance (I1 à I4)
- **PRODUITS COMPLÉMENTAIRES :**

  TOLLENS propose une gamme de peinture de finition pour bois, garnissante, microporeuse, ainsi que des peintures pour supports métalliques.

  Ces produits vous permettront d'harmoniser l'ensemble de votre façade.

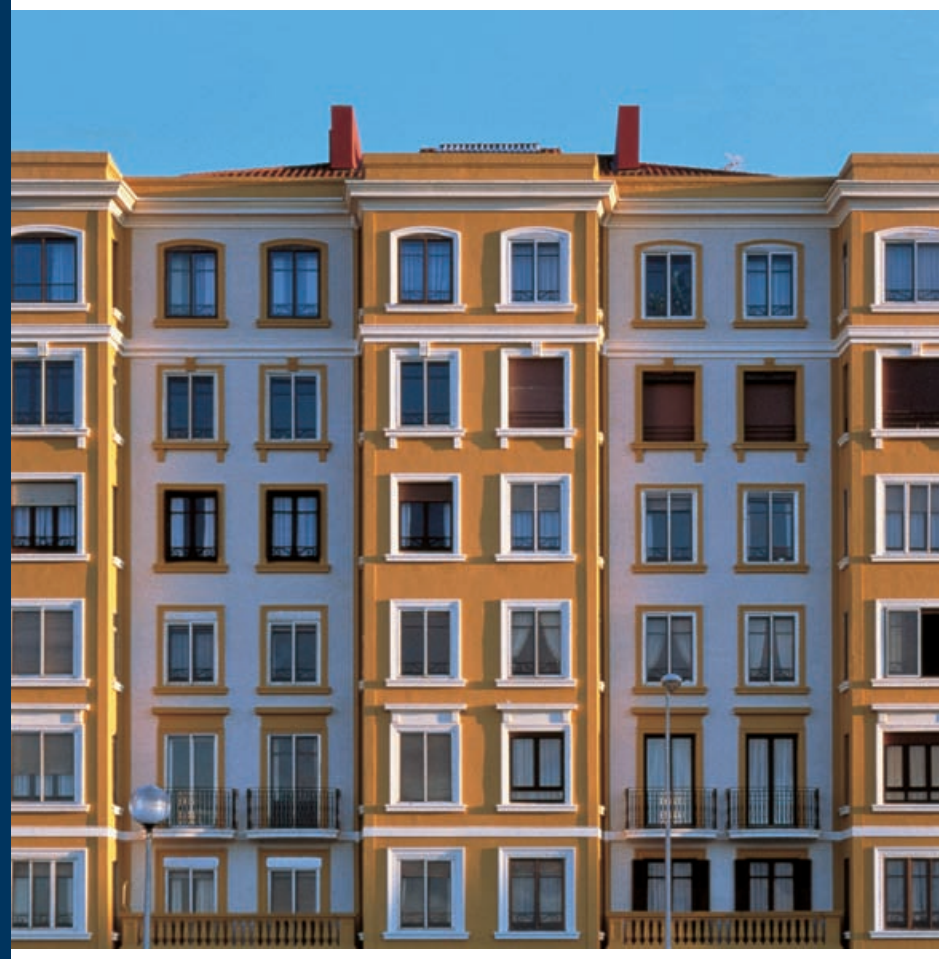

En conformité avec les réglementations en vigueur, les peintures de ravalement TOLLENS sont optimisées :

PERFORMANTES

- durables : bonnes résistances aux intempéries, au farinage et aux ultraviolets
- microporeuses : elles laissent respirer le support
- fongicides : elles retardent la formation de champignons, mousses et lichens.

ESTHÉTIQUES

- en offrant un large choix de couleurs : le nuancier TOTEM FAÇADE, avec 186 teintes disponibles sur machines à teinter
- en proposant une variété d'aspects dans le souci de répondre à chaque type de bâti.

FACILES À METTRE EN ŒUVRE

- prêtes à l'emploi, application aisée
- rapidité d'emploi et d'exécution
- application à la brosse, rouleau ou pistolet airless suivant les produits.

TOLLENS

Harmonie subtile entre couleurs et matières

Revêtements décoration

- Classe D1 : maintient l'aspect d'origine du support

  HYDROFUGE INCOLORE TOLLENS

- Classe D2 : fonction décorative - Films minces

  • *Peintures organiques*

  Acrylique : **ELASTACRYL Mat / Satin,**
  TOLL-O-TEX Mat,
  TOL-FACADE ACRYL

  Hydro Pliolite® : **TOL-DUOCRYL**

  Pliolite® : **TOL-FACADE PLIOLITE®**
  (® : Marque déposée d'Eliokem)

  • *Peinture organo-minérale* Siloxane :

  TOLL-O-PERL
  TOLL-O-XANE *(conforme à la norme FD T 30.808)*

- *Films minces - Hors Classification*

  Laque béton : **Système RENOV-DUR**

- Classe D3 : masque le faïençage du support - Revêtement semi-épais

  Acrylique : **RENOCRYL 500**
  RENOCRYL SATINE

  Siloxane : **RENOPERL**

- SEL : système d'Étanchéité Horizontale pour balcons, terrasses, gradins...

  TOL-SUPER ÉTANCHE

- *Rénovation d'Isolation Thermique par l'Extérieur*

  Système TOLL-O-THERM

Revêtements décoration

TOLLENS vous propose une gamme de produits techniques permettant de répondre à toutes les problématiques du traitement des façades :

- Des peintures classées D2 références sur le marché avec la gamme **ELASTACRYL**
- Une gamme complète de revêtements organo-minéraux, à la fois haut de gamme et avec un bon rapport qualité/prix : **TOLL-O-XANE, TOLL-O-PERL** et **RÉNOPERL**
- Un système **RÉNOCRYL**, en finition mate et satinée, très polyvalent, apportant de multiples solutions techniques de la classe D2 à la classe I1
- Des systèmes décoratifs et durables pour traiter les balcons avec **TOL-SUPER ÉTANCHE** et les appuis avec **RENOV-DUR**
- Un système complet d'**ITE, avec la gamme TOLL-O-THERM.**

Harmonie subtile entre couleurs et matières

ELASTACRYL MAT FT 194

TOL-DUOCRYL FT 203

TOL-FACADE PLIOLITE® FT 205

TOLL-O-PERL FT 207

CLASSE	PRODUITS / DEFINITION	PLUS PRODUIT	NUANCIER	RENDEMENT CONSOMMATION
	MAINTIEN DE L'ASPECT DU PAREMENT			
D1	**HYDROFUGE INCOLORE** *Solution incolore aux résines polysiloxanes pour hydrofugation des façades non peintes* *5 l - 20 l*	- Conserve l'aspect initial du support - Grande perméance à la vapeur d'eau - Efficacité durable	Incolore	2 à 8 m²/l selon porosité des supports
	FONCTION DÉCORATIVE (couleur, aspect) - REVÊTEMENTS RÉPONDANT À LA NORME NF T 30-804			
D2	**ELASTACRYL Mat / Satin** *Peinture mate / satinée aux résines acryliques pures* *1L - 5 L - 15 L*	- Très résistant aux intempéries - Excellente adhérence - Microporeux - Rendement élevé	186 teintes du TOTEM FACADE	11 à 13 m²/L
	TOLL-O-TEX Mat *Peinture mate aux copolymères acryliques* *1L - 5 L - 15 L*	- Très opacifiant - Microporeux - Insaponifiable - Séchage rapide	186 teintes du TOTEM FACADE	10 à 12 m²/l
	TOL-FACADE ACRYL *Peinture mate aux copolymères acryliques* *5 L - 15 L*	- Bonne résistance aux intempéries - Microporeux - Bonne opacité - Protection fongicide du film	186 teintes du TOTEM FACADE	8 à 10 m²/l
	TOLL-O-PERL *Peinture d'aspect mat minéral, aux résines acryliques et siloxanes* effet perlant *5 L - 15 L*	- Effet perlant : bonne résistance aux intempéries et à l'encrassement atmosphérique - Microporeux - Bonne opacité - Confort d'application : très bonne glisse - Protection fongicide du film	186 teintes du TOTEM FACADE	8 à 10 m²/l
	TOLL-O-XANE *Peinture d'aspect mat minéral, aux résines siloxanes* Odeur mini 40% *5 L - 15 L*	- Conforme à la norme FD T 30.808 des peintures siloxanes. - Excellente résistance aux intempéries et à l'encrassement atmosphérique : effet perlant durable hydrofuge - Grande perméance à la vapeur d'eau - Excellente adhérence et très bonne opacité	186 teintes du TOTEM FACADE	8 à 10 m²/l
	TOL-DUOCRYL *Peinture mate aux résines Hydro PLIOLITE®* *5 L - 15 L*	- Adhérence remarquable - Confort d'application - Haute durabilité - Fini irréprochable	186 teintes du TOTEM FACADE	9 m²/l
	TOL-FACADE PLIOLITE® *Peinture mate aux résines Pliolite®* CONFORME COV 2010 *5 L - 15 L*	- Polyvalence d'emploi "tout temps" - Excellente adhérence - Très microporeux - Grande opacité - Protection efficace contre l'eau de ruissellement - Insaponifiable	186 teintes du TOTEM FACADE	7 à 9 m²/l
	FILMS MINCES HORS CLASSIFICATION - SYSTÈME LAQUE À BÊTON			
	RENOV-DUR LAQUE *Peinture laque satinée aux copolymères méthacryliques, destinée à la protection des modénatures en béton.* CONFORME COV 2010 *3 L - 10 L*	- Idéal pour la protection des appuis de fenêtres et bandeaux - Forme un film dur : grande résistance aux chocs et aux salissures - Bel aspect du film : application tendue d'aspect satiné mat - Protection efficace contre l'eau de ruissellement	186 teintes du TOTEM FACADE	4 à 5 m²/l
	SYSTÈME D'ÉTANCHÉITÉ HORIZONTALE POUR BALCONS, TERRASSES, ...			
	TOL-SUPER ÉTANCHE *Revêtement polyuréthanne monocomposant, étanche à l'eau et circulable* CONFORME COV 2010 *6Kg*	- Conforme aux règles professionnelles SEL sur base essais CEBTP - Système mono-produit : à la fois primaire, intermédiaire et finition - Grande stabilité aux UV - Haute résistance aux fissures et variation de température	3 teintes RAL	1,7 à 2,1 Kg/m² selon le système

phase aqueuse

phase solvant

Destination et mise en œuvre des systèmes, consulter nos fiches techniques.
Consommations sur support plan et absorption moyenne.
® : Marque déposée d'ELIOKEM.
Les teintes des nuanciers dont le coefficient d'absorption solaire est supérieur à 0,7 sont déconseillées en extérieur.

TOLLENS

CLASSE	PRODUITS / DEFINITION	PLUS PRODUIT	NUANCIER	RENDEMENT CONSOMMATION
	MASQUE LE FAÏENÇAGE DU SUPPORT - REVÊTEMENTS RÉPONDANT À LA NORME NFT 33-720			
D3/RSE	**RENOPERL** *Revêtement semi-épais, mat minéral, classe D3, aux résines acryliques et siloxanes* *15 L*	- Effet perlant : bonne résistance aux intempéries et à l'encrassement atmosphérique - Très garnissant : idéal pour la rénovation des supports structurés - Adapté pour la rénovation des anciennes imperméabilités de façades toutes classes - Confort d'application : très bonne glisse - Anticryptogamique à titre préventif	186 teintes du TOTEM FACADE	250 à 500 g/m² par couche selon le système retenu
D3/I1	**RENOCRYL 500** *Revêtement semi-épais, mat velouté, aux copolymères acryliques* *5 L - 15 L*	- Grande polyvalence : système classe D2, D3, I1 - Masque le faïençage, traite la microfissure - Excellent pouvoir garnissant - Anticryptogamique à titre préventif - Microporeux - Facilité d'application	186 teintes du TOTEM FACADE	250 à 500 g/m² par couche selon le système retenu
	RENOCRYL SATINÉ *Revêtement semi-épais, satiné mat, classe D3, aux résines acryliques* *15 L*	- Grande polyvalence : système classe D2, D3, I1 - Masque le faïençage, traite la microfissure - Excellent pouvoir garnissant - Anticryptogamique à titre préventif - Microporeux - Facilité d'application	186 teintes du TOTEM FACADE	250 à 500 g/m² par couche selon le système retenu
D3/RPE	**TOLL-O-THERM TALOCHÉ**	- Multisupports : - Ravalement de façade (D3) - Finition d'ITE - Rénovation d'anciennes ITE (ETICS)	Teintes du TOTEM FACADE	
	GM : Grains Moyens			2,2 Kg/m²
	GG : Gros Grains			2,7 Kg/m²
	TOLL-O-THERM RIBBÉ	- Multisupports : - Ravalement de façade (D3) - Finition d'ITE - Rénovation d'anciennes ITE (ETICS)	Teintes du TOTEM FACADE	
	GM : Grains Moyens			2,5 Kg/m²
	GG : Gros Grains			3 Kg/m²
	TOLL-O-THERM SILOXANE	- Effet perlant, faible encrassement - Multisupports : - Ravalement de façade (D3) - Finition d'ITE - Rénovation d'anciennes ITE (ETICS)	Teintes du TOTEM FACADE	
	RIBBÉ			2 Kg/m²
	TALOCHÉ			2.4 Kg/m²

La gamme *TOLL-O-THERM*

- Pour plus d'informations, veuillez consulter le catalogue ITE TOLLENS, ainsi que la carte de teintes

RENOPERL FT 234

RENOCRYL 500 FT 150

Systèmes imperméabilité

Conformes à la norme AFNOR P 84-403 et NF P 84-404-1/2/3 (Référence DTU 42.1), les systèmes **TOL-FLEX, TOL-FLEX 600 et TOL-FLEXANE** de TOLLENS présentent les différentes caractéristiques recherchées pour la réalisation ou la rénovation de façade. L'eau étant la première cause d'altération des façades, les systèmes d'imperméabilité TOLLENS, en plus de leurs fonctions décoratives, permettent aux façades de résister aux fissures présentes ou à venir (en fonction de leurs dimensions).

Les systèmes **TOL-FLEX**, d'aspects mat velouté et taloché, se distinguent par une excellente résistance à l'encrassement et une application aisée.
Les systèmes **TOL-FLEX 600**, d'aspects mat, granité et taloché, conservent leur souplesse dans le temps et offrent une bonne résistance aux intempéries.
Les systèmes **TOL-FLEXANE**, d'aspects mat et taloché, assurent une protection renforcée contre les intempéries et l'encrassement tout en garantissant une bonne perméabilité à la vapeur d'eau.

TOLLENS propose un système **I3, très garnissant**, permettant la rénovation de supports présentant de nombreux défauts de surface après décapage. Composé d'une couche de fixateur, de **TOL-FLEX 600 TALOCHÉ** en intermédiaire et de **TOL-FLEX 600** en finition, il est surnommé **système "I3 inversé"**.
Ce système I3 inversé est aujourd'hui réalisable en **TOL-FLEXANE** ce qui permet d'améliorer la résistance à l'encrassement du film de peinture.

Résistance et adaptabilité des systèmes

TOL-FLEXANE *FT 101*

TOL-FLEX 600 Granité *FT 117*

TOL-FLEX 600 Taloché *FT 103*

TOL-FLEXANE Taloché GG *FT 120*

COUCHE	PRODUITS / DEFINITION	PLUS PRODUIT	NUANCIER	RENDEMENT CONSOMMATION
FIXATEUR	**ELASTOFIX PIGMENTE** *Impression régulatrice pigmentée, aux copolymères acryliques* *5 L - 15 L*	■ Régule l'absorption des supports ■ Haut rendement ■ Microporeux ■ Insaponifiable ■ Séchage rapide	blanc	7 à 9 m²/l
	TOL-FIX *Impression fixatrice pigmentée, aux copolymères acryliques* *5 L - 15 L*	■ Fixateur de fonds bruts ou revêtus, poreux ou non ■ Fort pouvoir de pénétration et d'accrochage ■ Régule l'absorption du support ■ Grande polyvalence ■ Microporeux ■ Insaponifiable	blanc	7 à 9 m²/l
	TOL-FIXATEUR GCPV *Fixateur opacifiant et granuleux aux copolymères acryliques* *15 L*	■ Fixateur pigmenté spécialement adapté aux supports Grés cérame-Pâte de verre ■ Fort pouvoir de pénétration et d'accrochage ■ Régule l'absorption des fonds ■ Très bonne adhérence ■ Insaponifiable	blanc	6 à 7m²/l
COUCHE INTERMEDIAIRE	**TOL-FLEX INTERMEDIAIRE** *Revêtement semi-épais, sous-couche, aux résines acryliques pures* *15 L*	■ Conserve une grande souplesse dans le temps ■ Garnissant ■ Microporeux ■ Mise en place des finitions facilitée par sa structure et son opacité ■ À teinter sous les finitions talochées	blanc	250 à 900 g/m²
FINITION	**SYSTÈMES TOL-FLEX : EXCELLENTE RÉSISTANCE À L'ENCRASSEMENT / APPLICATION AISÉE**			
	TOL-FLEX *Revêtement semi-épais, mat velouté, aux résines acryliques pures* *5 L - 15 L*	■ Excellente résistance à l'encrassement ■ Ne nécessite pas de photoréticulation pour atteindre ses performances ■ Application et répartition aisées	186 teintes du TOTEM FACADE	350 g/m²
	TOL-FLEX Taloché *Revêtement semi-épais, mat, d'aspect taloché, aux copolymères acryliques* *15 L*	■ Excellente résistance à l'encrassement ■ Bonne résistance aux intempéries ■ Permet de dissimuler les pontages des fissures (I1 à I3) ou l'armature (I4)	186 teintes du TOTEM FACADE	1 600 g/m²
	SYSTÈMES TOL-FLEX 600 : SOUPLESSE CONSERVÉE DANS LE TEMPS / BONNE RÉSISTANCE AUX INTEMPÉRIES			
	TOL-FLEX 600 *Revêtement semi-épais, mat, aux résines acryliques pures* *15 L*	■ Monocouche pour le système I1 ■ Conserve sa souplesse dans le temps ■ Bonne résistance aux intempéries ■ Permet de réaliser un système I3 très garnissant, avec le TOL-FLEX 600 Taloché en intermédiaire, surnommé « I3 Inversé »	186 teintes du TOTEM FACADE	300 à 400 g/m²
	TOL-FLEX 600 Granité *Revêtement semi-épais, mat, granité, aux résines acryliques pures* *15 L*	■ Monocouche pour le système I1 ■ Conserve sa souplesse dans le temps ■ Bonne résistance aux intempéries ■ Bon pouvoir garnissant	186 teintes du TOTEM FACADE	600 g/m²
	TOL-FLEX 600 Taloché *Revêtement semi-épais, mat, d'aspect taloché, aux copolymères acryliques* *15 L*	■ Conserve sa souplesse dans le temps ■ Bonne résistance aux intempéries ■ Permet de dissimuler les pontages des fissures (I1 à I3) ou l'armature (I4) ■ Permet de réaliser un système I3 très garnissant, avec le TOL-FLEX 600 en finition, surnommé « I3 Inversé »	186 teintes du TOTEM FACADE	1 600 g/m²
	SYSTÈMES TOL-FLEXANE : PROTECTION RENFORCÉE CONTRE LES INTEMPÉRIES ET L'ENCRASSEMENT / BONNE PERMÉABILITÉ À LA VAPEUR D'EAU			
	TOL-FLEXANE *Revêtement semi-épais, mat, aux résines acryliques et siloxanes* effet perlant *15 L*	■ Monocouche pour le système I1 ■ Protection renforcée contre les intempéries et l'encrassement ■ Excellente perméabilité à la vapeur d'eau ■ Très bon pouvoir garnissant ■ Grande souplesse : systèmes I1 à I4 ■ Système « I3 Inversé » possible	186 teintes du TOTEM FACADE	300 à 400 g/m²
	TOL-FLEXANE TALOCHE *Revêtement semi-épais, mat, d'aspect taloché aux copolymères acryliques et siloxanes* **GRAIN MOYEN/ GROS GRAIN** effet perlant *15 L*	■ Monocouche pour le système I1 ■ Protection renforcée contre les intempéries et l'encrassement ■ Excellente perméabilité à la vapeur d'eau ■ Très bon pouvoir garnissant ■ Permet de dissimuler les pontages des fissures (I1 à I3) ou l'armature (I4) ■ Système « I3 Inversé » possible	186 teintes du TOTEM FACADE	1600 g/m² (GM) 2200 g/m² (GG)

Destination et mise en œuvre des systèmes, consulter nos fiches techniques.
Consommations sur support plan et absorption moyenne.
Les teintes des nuanciers dont le coefficient d'absorption solaire est supérieur à 0,7 sont déconseillées en extérieur.

Phase aqueuse
Phase solvant

TOLLENS

Systèmes imperméabilité

CLASSE DE PERFORMANCE selon norme P 84-403	FIXATEUR	COUCHE INTERMEDIAIRE	COUCHE DE FINITION	ASPECT
SYSTÈMES TOL-FLEX : EXCELLENTE RÉSISTANCE À L'ENCRASSEMENT / APPLICATION AISÉE				
I1 CURATIF Imperméabilité Microfissures jusqu'à 2/10 mm	TOL-FIX, TOL-FIXATEUR GCPV ou ELASTOFIX PIGMENTE 150 g/m²	TOL-FLEX 350 g/m²	TOL-FLEX 350 g/m²	MAT VELOUTE
	TOL-FIX, TOL-FIXATEUR GCPV ou ELASTOFIX PIGMENTE 150 g/m²		TOL-FLEX Taloché 1 600 g/m²	TALOCHE
I2 CURATIF Imperméabilité Fissures jusqu'à 5/10 mm	TOL-FIX, TOL-FIXATEUR GCPV ou ELASTOFIX PIGMENTE 150 g/m²	TOL-FLEX INTERMEDIAIRE 400 g/m²	TOL-FLEX 350 g/m²	MAT VELOUTE
		TOL-FLEX INTERMEDIAIRE 250 g/m²	TOL-FLEX Taloché 1 600 g/m²	TALOCHE
I3 PRÉVENTIF & CURATIF Imperméabilité Fissures jusqu'à 10/10 mm	TOL-FIX, TOL-FIXATEUR GCPV ou ELASTOFIX PIGMENTE 150 g/m²	TOL-FLEX INTERMEDIAIRE 600 g/m²	TOL-FLEX 350 g/m²	MAT VELOUTE
		TOL-FLEX INTERMEDIAIRE 400 g/m²	TOL-FLEX Taloché 1 600 g/m²	TALOCHE
I4 PRÉVENTIF & CURATIF Imperméabilité Fissures jusqu'à 20/10 mm	TOL-FIX, TOL-FIXATEUR GCPV ou ELASTOFIX PIGMENTE 150 g/m²	TOL-FLEX INTERMEDIAIRE + NON TISSE FACADE 800 g/m²	TOL-FLEX 350 g/m²	MAT VELOUTE
		TOL-FLEX INTERMEDIAIRE + NON TISSE FACADE 900 g/m²	TOL-FLEX Taloché 1 600 g/m²	TALOCHE
SYSTÈMES TOL-FLEX 600 : SOUPLESSE CONSERVÉE DANS LE TEMPS / BONNE RÉSISTANCE AUX INTEMPÉRIES				
I1	TOL-FIX, TOL-FIXATEUR GCPV ou ELASTOFIX PIGMENTE 150 g/m²		TOL-FLEX 600 400 g/m²	MAT
			TOL-FLEX 600 Granité 600 g/m²	GRANITE
			TOL-FLEX 600 Taloché 1 600 g/m²	TALOCHE
I2	TOL-FIX, TOL-FIXATEUR GCPV ou ELASTOFIX PIGMENTE 150 g/m²	TOL-FLEX 600 300 g/m²	TOL-FLEX 600 300 g/m²	MAT
		TOL-FLEX INTERMEDIAIRE 250 g/m²	TOL-FLEX 600 Granité 600 g/m²	GRANITE
			TOL-FLEX 600 Taloché 1 600 g/m²	TALOCHE
I3	TOL-FIX, TOL-FIXATEUR GCPV ou ELASTOFIX PIGMENTE 150 g/m²	TOL-FLEX 600 400 g/m²	TOL-FLEX 600 400 g/m²	MAT
		TOL-FLEX INTERMEDIAIRE 400 g/m²	TOL-FLEX 600 400 g/m²	MAT
			TOL-FLEX 600 Granité 600 g/m²	GRANITE
			TOL-FLEX 600 Taloché 1 600 g/m²	TALOCHE
Système surnommé "I3 inversé"		TOL-FLEX 600 Taloché 1600 g/m²	TOL-FLEX 600 400 g/m²	MAT
I4	TOL-FIX, TOL-FIXATEUR GCPV ou ELASTOFIX PIGMENTE 150 g/m²	TOL-FLEX INTERMEDIAIRE + NON TISSE FACADE 900 g/m²	TOL-FLEX 600 300 g/m²	MAT
			TOL-FLEX 600 Granité 600 g/m²	GRANITE
			TOL-FLEX 600 Taloché 1 600 g/m²	TALOCHE
SYSTÈMES TOL-FLEXANE : PROTECTION RENFORCEE CONTRE LES INTEMPERIES ET L'ENCRASSEMENT / BONNE PERMEANCE A LA VAPEUR D'EAU				
I1	TOL-FIX, TOL-FIXATEUR GCPV ou ELASTOFIX PIGMENTÉ 150 g/m²		TOL-FLEXANE 400 g/m²	MAT
			TOL-FLEXANE Taloché GM 1600 g/m²	TALOCHE
			TOL-FLEXANE Taloché GG 2200 g/m²	TALOCHE
I2	TOL-FIX, TOL-FIXATEUR GCPV ou ELASTOFIX PIGMENTÉ 150 g/m²	TOL-FLEXANE 300 g/m²	TOL-FLEXANE 300 g/m²	MAT
		TOL-FLEX INTERMEDIAIRE 250 g/m²	TOL-FLEXANE Taloché GM 1600 g/m²	TALOCHE
			TOL-FLEXANE Taloché GG 2200 g/m²	TALOCHE
I3	TOL-FIX, TOL-FIXATEUR GCPV ou ELASTOFIX PIGMENTE 150 g/m²	TOL-FLEX INTERMEDIAIRE 400 g/m²	TOL-FLEXANE 400 g/m²	MAT
			TOL-FLEXANE Taloché GM 1600 g/m²	TALOCHE
			TOL-FLEXANE Taloché GG 2200 g/m²	TALOCHE
Système surnommé "I3 inversé"		TOL-FLEXANE Taloché GM 1,6 Kg/m²	TOL-FLEXANE 500 g/m²	MAT
		TOL-FLEXANE Taloché GG 2 Kg/m²	TOL-FLEXANE 500 g/m²	MAT
I4	TOL-FIX, TOL-FIXATEUR GCPV ou ELASTOFIX PIGMENTE 150 g/m²	TOL-FLEX INTERMEDIAIRE + NON TISSE FACADE 900 g/m²	TOL-FLEXANE 300 g/m²	MAT
			TOL-FLEXANE Taloché GM 1600 g/m²	TALOCHE
			TOL-FLEXANE Taloché GG 2200 g/m²	TALOCHE

Consommations sur support plan et absorption moyenne

Professionnalisme et services

La prescription : l'aide à la décision

Des prescripteurs et des chargés d'affaires régionaux :
- une équipe régionale et nationale pour soutenir vos projets, accompagner vos décisions, en fonction de vos choix techniques et économiques,
- une aide à l'élaboration des solutions techniques dans le respect des DTU et des règles de la profession,
- une présentation des gammes décoratives et techniques, des nuanciers et des échantillons matières, auprès de chaque intervenant de la chaîne de décision,
- la possibilité de mise en couleur des projets par des études coloristiques adaptées (nous consulter).

Un large choix de teintes

Pour l'embellissement de vos façades, TOLLENS apporte sa créativité et son professionnalisme avec le **nuancier TOLLENS,** des teintes pour révéler le style architectural et l'esthétisme de votre façade.
Fort de ses innovations dans le domaine des couleurs, TOLLENS assure la qualité des teintes et leur tenue dans le temps.

Le service technique : l'aide à la réalisation

Une équipe de techniciens : responsables techniques, conseillers, assistants techniques sont à votre disposition dans toute la France et en Belgique.

Hot-line : des professionnels à votre écoute au 01 41 27 63 80.

Une présence à chaque étape de votre chantier :
- diagnostic et conseils auprès des maîtres d'œuvre,
- préconisation et démarrage de chantier,
- intervention à votre demande en cours de chantier,
- établissement de certificats de garanties.

Les garanties TOLLENS

- Les systèmes TOL-FLEX, TOL-FLEX 600 et TOL-FLEXANE bénéficient d'une garantie RC Fabricant pouvant aller jusqu'à 10 ans.
- Par ailleurs, MATERIS PEINTURES a souscrit une police décennale applicateur pouvant permettre à l'entreprise, sur sa demande, d'être couverte pour sa propre responsabilité décennale.

Pour toute question sur les garanties, consulter le service technique TOLLENS.

TOLLENS ET l'ENVIRONNEMENT

Engagement pour l'environnement • COV 2010 •

DEPUIS DE NOMBREUSES ANNÉES, TOLLENS A INSCRIT SES DÉVELOPPEMENTS DE PRODUITS DANS UNE DÉMARCHE DE PROTECTION DE L'ENVIRONNEMENT.

Ceci, sans aucune concession sur les performances techniques qui ont fait la réputation de ses peintures auprès des professionnels.
La directive européenne sur les C.O.V (Composés Organiques Volatils) 2007 et 2010 ne fait que renforcer cette politique volontariste de TOLLENS.

NOUVELLE RÉGLEMENTATION

Tous nos produits sont conformes à la directive européenne. La grande majorité de nos produits a des taux bien inférieurs au seuil 2010, grâce à un travail sur le long terme de recherche et développement et au basculement de notre système à teinter sur des colorants sans C.O.V.

DES USINES RESPECTUEUSES DE L'ENVIRONNEMENT

Une préoccupation écologique et qualitative qui commence dès la fabrication puisque notre usine de peinture en phase aqueuse fut la 1ère usine de peinture en Europe certifiée selon la norme environnementale ISO 14001.

DES LABELS DE QUALITÉ

Plusieurs de nos gammes de peintures en phase aqueuse sont labellisées, des labels qui visent à la fois à :
- Réduire les risques pour l'environnement et la santé en limitant la teneur des substances polluantes.
- Promouvoir l'utilisation de produits de qualité en établissant des critères sélectifs de performances à respecter (opacité, rendement…).

EU Ecolabel
www.ecolabel.eu
EU Ecolabel : FR/07/016

NF ENVIRONNEMENT
Peintures, vernis et produits connexes - NF 130
www.ecolabels.fr

Crédits photos : Getty Images / Shutterstock - TOLLENS - Mars 2010.

PEFC

TOLLENS

MATERIS PEINTURES SAS - 71, bd du Général Leclerc - 92583 Clichy Cedex
Téléphone : 01 41 27 64 20 - Fax : 01 41 27 64 21 - www.tollens.com

Groupe TOLLENS